

Courir à Chantepie

COURIR A CHANTEPIE



Association
des Fibromyalgiques
de Bretagne

Nouveau parcours

Dimanche 29 Novembre 2009





x Programme des Courses

* 10h45 : «La DÉCATHLON AS» : 10 km, ouverte à tous, celles et ceux nés avant 1994, licenciés ou non.

Courses enfants : Inscription gratuite, 4 départs devant l'école des Landes

* 9h30 : La «Sojasun»	Garçons	CP - CE1 - CE2	course freinée : 1000 m.
* 9h30 : La «Meubles Philippe»	Filles	CP - CE1 - CE2	course freinée : 1000 m.
* 9h45 : La «Renault Curis»	Garçons	CM1 - CM2	course freinée : 1000 m.
* 9h45 : La «Coop Habitat»	Filles	CM1 - CM2	course freinée : 1000 m.
* 10h00 : La «Leroy Merlin»	Garçons	6 ^{ème} - 5 ^{ème}	: 2000 m.
* 10h00 : La «CMB»	Filles	6 ^{ème} - 5 ^{ème}	: 2000 m.
* 10h15 : La «Boulangier»	Garçons	4 ^{ème} - 3 ^{ème}	: 2000 m.
* 10h15 : La «4 Pieds»	Filles	4 ^{ème} - 3 ^{ème}	: 2000 m.



Bulletin d'inscription à remplir auprès des Directeurs d'écoles de Chantepie.
Les dossards leur seront remis à l'école moyennant une décharge des parents.
Pour les autres enfants, les inscriptions seront prises sur place.



Le Bœuf Gourmand
 Bœuf en direct de la ferme
 Fabrication Charcuterie artisanale
 46. Av. André Bonnin - 35135 CHANTEPIE
 Tél. 02 99 41 42 67

Restaurant - Pizzeria
Le Stade
 5, place des Marelles - 35135 Chantepie
 Tél. 02 99 41 61 66
 fermé dimanche et lundi soir - Groupes acceptés

CCC CONCEPT CADRE CREATIF
 ATELIER D'ENCADREMENT
 ouvert du lundi au samedi de 9h00-12h30 et 14h00-18h30
 RUE DE CHATEAUGIRON
 10 RUE DU BIGNON
 z sud est . 35000 RENNES
 tél/fax 02.23.36.07.76

10, rue Saint-Helier - 35000 RENNES
 TÉL. 02 99 31 08 15
COZIC
 BOULANGERIE

AD AUTOSERVICE AVM
 J.C. RONCERAY
 Yves Tonnieu
 Tél. : 02 99 36 50 02
 e-mail : y.tonnieu@avmpneu.com
 7, rue des Chermilles
 BP 91584 - 35515 CESSON SÉVIGNÉ
 Part. : 04 73 73 91 19
 Fax : 02 99 36 96 95

x Le mot du Président de «Courir à Chantepie»

2009 sous le signe du changement !

Au menu de cette 11^{ème} édition, de nouveaux lieux, de nouveaux parcours, donc une nouvelle organisation

Améliorer l'accueil du coureur

Les dossards adultes et enfants seront remis au magasin DECATHLON, le samedi 28 novembre de 14h00 à 18h00 et au stade Albert Chenard, salle P. de Coubertin, le dimanche matin à partir de 09h00,

Le départ des courses enfants sera donné devant l'école, rue des Landes, et l'arrivée aura lieu, place de la Mairie, avec ravitaillement et remise des prix au car-podium après chaque course. Pour les adultes, départ également devant l'école, rue des Landes, et arrivée allée du Stade. Remise des lots dans la salle de Tennis, ravitaillement et podiums salle P. de Coubertin.

Un nouveau parcours pour animer tout Chantepie

Le 10 km de la DECATHLON AS, passera à trois reprises avenue André Bonnin et empruntera les rues des nouveaux quartiers de la Touche Annette et du Chêne Roux, tout en gardant le traditionnel passage dans le chemin de Cucé.

Ce nouveau circuit vous permettra de vivre l'ambiance du peloton, l'admiration de ces athlètes qui vont dévorer ces kilomètres... Moments furtifs sur les trottoirs, dans les rues, applaudissements, émotions fortes sur la ligne d'arrivée...

Un grand MERCI aux bénévoles, plus de 200, qui chaque année participent au succès de cette course, aux partenaires, sponsors et à la municipalité qui nous font confiance. Sans eux, rien ne serait possible.

Voilà bien l'essentiel en cette fin d'année, donner du bonheur, de l'émotion, apporter du plaisir à partager entre sportifs et public. C'est notre esprit, c'est notre différence !

Olivier DOLOU

x Le mot du président de l'ASC

Avec la 11^{ème} édition de la course « Courir à Chantepie » c'est un nouveau challenge qui démarre. Découverte d'un nouveau circuit, départ et arrivée modifiés, les points de repère des coureurs devront être revus, il n'en reste pas moins que la motivation sera identique pour tous les participants à cette nouvelle édition.

Motivation très différente d'un coureur à l'autre, finir dans les premiers pour les uns, terminer la course pour les autres, se fixer un objectif « temps », etc...chacun évoluant à son niveau pour cette fête de la course à pied. L'essentiel étant pour la plupart de participer.

Comme chaque année de nombreux adhérents de nos sections de l'AS Chantepie seront au départ, je m'en félicite. Vous ne manquerez pas de venir les encourager vivement

Si la course des seniors est bien sûr l'épreuve phare de cette journée je voudrais attirer l'attention sur les épreuves jeunes. Il me semble en effet, qu'il faille les valoriser. En effet, leur participation à cette journée n'est pas anodine, c'est un élément et une suite logique qui nous permet à nous sections sportives de puiser dans ce vivier qu'est l'école. Parmi ces jeunes, nous retrouverons demain peut être le futur vainqueur de la course principale et qui sait de futurs athlètes de bon niveau. Il convient d'encourager ces jeunes pour les fidéliser à la pratique de la course à pied mais aussi du sport en général.

Vive la course à pied à Chantepie

Michel HERSANT

Le Fleuron
 RESTAURANT
 (fermé le samedi)
 Danielle & Martial BOURIEN
 73, avenue André Bonnin - 35135 Chantepie
 Tél. 02 99 41 40 08 - Fax : 02 99 41 59 93

Simon & Simon
 Boulangerie - Pâtisserie
 Salon de Thé - Sandwichs
 9, rue de la Poste
 35135 CHANTEPIE
 Tél. 02 99 41 58 12
 NOUVEAU
 Ouvert le jeudi

TAXI - CHANTEPIE
 7 jours sur 7
 J.C. Laronche
 Itinérés 06 80 22 62 30
 21, allée schubert
 35135 CHANTEPIE

TABAC PRESSE LOTO
 « Les Marelles »
 M. DELAMARRE
 Tél : 02 99 41 45 92
 35135 Chantepie

PAYSAGE SERVICES
 Entretien, aménagement, débroussaillage
 La Planche Villegast - 35770 VERN-SUR-SEICHE
 Contact : H. OGIER
 Tél. 02 99 41 69 65 - Fax 02 99 41 56 13
 paysage.services@wanadoo.fr

GARAGE Michel LAMANDÉ
 Réparation toutes marques
 Vente neuf et occasion
 20, av. de la Grotte
 35135 Chantepie
 Tél. 02 99 41 52 50

SALONS - LITERIES
SEJOUR - PETITS MEUBLES
CUISINES - CHAMBRES ...

Meubles PHILIPPE
Le choix de la qualité

Route de Chateaugiron
**CHANTEPIE
RENNES SUD**

LEROY MERLIN

...et vos envies prennent Vie!

Allée de Guerlédan - CHANTEPIE
Tél. 02 99 41 66 90

SARL JOEL MARION

COUVERTURE - ZINGUERIE
18, Rue du Pré Du Bois
ZI Sud - Est - 35000 RENNES

Tél. 02 99 41 53 08 - Fax. 02 99 41 55 89
E.mail : joel.marion@wanadoo.fr

Nature & Santé

Produits Biologiques
Frais - Crèmerie
Légumes
Compléments alimentaires
Cosmétiques Bio

64, rue de Vern
35200 RENNES
Tél./Fax :
02 99 50 71 28

Patrick BURGEVIN
Artisan Boulanger Pâtissier
Viennoiseries sandwichs

Spécialité
La Flûte Gana

51, av. André Bonnin
35135 CHANTEPIE
Tél. 02 99 41 41 74



alumip

FABRICANT ALUMINIUM

11bis, rue des Veyettes
ZI de Chantepie (Sud-Est)
35000 RENNES

Tél. 02 99 22 88 59
Fax. 02 99 26 31 05
www.alumip.fr
contact@alumip.fr

DECATHLON AS 2009

Présentation de l'épreuve

Le 29 novembre 2009, la section « Courir à Chantepie » organise la DECATHLON AS, une épreuve de 10 km homologuée par la CRCHS ouverte aux licenciés et non licenciés (hommes et femmes, nés avant 1994). Le départ sera donné à 10h45 devant l'école des Landes, rue des Landes.

Modalités pour les inscriptions

Droit d'inscription : 7 euros - chèque libellé à l'ordre de « Courir à Chantepie ». Pas d'inscription le jour de la course ;
Epreuve limitée à 2000 dossards. Chaque dossard est nominatif, l'échange ou cession d'un dossard engage la responsabilité du titulaire du dossard.

Par Internet

www.courirachantepie.fr

Par courrier

Compléter le bulletin d'inscription (disponible dans la plaquette publicitaire ou sur www.courirachantepie.fr), le transmettre par courrier, accompagné d'un chèque de 7 euros (libellé à l'ordre de « Courir à Chantepie » et d'un certificat médical (datant de moins d'un an) autorisant la pratique de la course à pied en compétition ou de la photocopie d'une licence FFA en cours de validité, à l'adresse suivante : Jean Yves Bodin, Courir à Chantepie - 48, rue Victor Hugo - 35135 Chantepie.

Pour les mineurs une autorisation parentale permettant de participer à la course est obligatoire.

Pour être validée, toute inscription doit être accompagnée du chèque d'engagement (7 euros) et de la photocopie de la licence FFA ou du certificat médical précisant l'aptitude à la course pédestre en compétition.

AUCUNE INSCRIPTION NE SERA PRISE PAR TELEPHONE.

Certificats médicaux La législation évolue ...

Lors de leur inscription au 10 KM de Chantepie les coureurs devront obligatoirement joindre à leur bulletin d'inscription :

LICENCIES FFA ou PASS'RUNNING ou LICENCIES AFFINITAIRES FSGT, UFOLEP, FSCF avec mention athlétisme = Photocopie d'une licence.

AUTRES LICENCIES ET NON LICENCIES = Certificat médical de moins d'un an à la date du 29 novembre 2009, précisant l'aptitude à la course pédestre en compétition.

Attention : La responsabilité des organisateurs étant directement engagée, aucune inscription ne sera enregistrée, si la preuve n'est pas faite de l'existence du certificat médical (par la présentation directe ou celle d'une licence). Le certificat médical sera conservé par les organisateurs.

Retraits des dossards

Le 28 novembre 2009 de 14h00 à 18h00 au magasin DECATHLON à Chantepie,

Le 29 novembre 2009 de 09h00 à 10h30 dans la salle des Sports Pierre de Coubertin au Stade Albert Chenard à Chantepie.

Accueil des concurrents

Mise à disposition de la salle Robert Allain et Pierre de Coubertin (vestiaires - douches). Pour les sacs et vêtements, une consigne gratuite sera disponible sur place. Toutefois l'organisation de Courir à Chantepie, décline sa responsabilité en cas de vol, perte ou détérioration des biens et effets personnels.

Parkings gratuits

Centre ville et DECATHLON.

Attention ! à savoir

Parcours

10 Km - parcours mesuré

Le départ sera donné à 10h45, rue des Landes devant l'école.

Le parcours ne permet pas l'engagement d'handicapé en fauteuil roulant ;

Aucune voiture et deux roues (autre que l'organisation) ne sont autorisés sur le circuit. (vélo interdit)

Chronométrage

Aux 1er, 5ème Km et à l'arrivée. Chaque coureur pourra connaître son temps individuel de course au moyen d'une carte à puce (système IPICO) qu'il devra fixer à la chaussure. Cette carte doit être restituée aux organisateurs à l'arrivée.

Ravitaillements

Au 5ème Km et à l'arrivée.

Classement, Récompenses

Classement : Les 10 premiers et les 10 premières de la course,

Les 3 premiers et les 3 premières de chaque catégorie. Récompenses : chaque arrivant se verra remettre un souvenir de la course et participera à une tombola par tirage au sort.

Surveillance médicale

Présence d'une équipe médicale sur le parcours et à l'arrivée.

Assurance

Responsabilité civile : conformément à la loi, les organisateurs ont souscrit une assurance (Mutuelles du Mans Assurances) couvrant les conséquences de leur responsabilité civile et celle de leurs préposés.

Les licenciés bénéficient des garanties accordées par l'assurance liée à leur licence. Il incombe aux autres participants de s'assurer personnellement.

Utilisation d'image

Chaque coureur autorise expressément les organisateurs de « Courir à Chantepie », ainsi que leurs ayants droit tels que les partenaires et médias, à utiliser les images fixes et audiovisuelles sur lesquelles il pourrait apparaître, prises à l'occasion de sa participation à La DECATHLON AS sur tous les supports y compris les documents promotionnels et publicitaires et les livres, dans le monde entier et pour la durée la plus longue prévue par la loi, les règlements, les traités en vigueur, y compris pour les prolongations éventuelles qui pourraient être apportées à cette durée.

Annulation de la course

En cas de force majeure, catastrophe naturelle ou toute autre circonstance mettant en danger la sécurité des concurrents, l'organisation se réserve le droit d'annuler l'épreuve sans que les concurrents puissent prétendre à un quelconque remboursement.

Acceptation du règlement

Tout concurrent qui s'inscrit, reconnaît avoir pris connaissance du présent règlement et en accepte toutes les clauses.

cap à l'ouest

Des minicars de 8 à 33 places

Noyal-Châtillon/Seiche
02 99 51 63 46

le grillon

Tél. 02 99 41 60 34

Restaurant - Grill
28, avenue André Bonnin - 35135 Chantepie

FLEURISTE aubepine

02 99 41 45 63
49, av. André Bonnin - Chantepie
fleuristeaubepine.com

Matériaux Isolation Peintures Ecologiques

Naturellement chez soi

36, rue des Veyettes - ZI Sud-Est
35000 RENNES

T. 02 23 44 07 90 - F. 02 33 44 07 91
naturellement.chez soi@wanadoo.fr

AUDITION France

Restez à l'écoute

Arnaud MENDER
6, av. A. Bonnin
CHANTEPIE
T. 02 99 41 05 45
F. 02 99 26 96 12
audition.france@orange.fr

SPECIALISTE CORRECTION AUDITIVE

Le Thaïlandais

2, rue du Parc
35135 Chantepie
02 99 41 69 38

CIC Banque CIO à Chantepie
46 B av André Bonnin
Tél : 02 99 77 09 00

CIC Banque CIO-BRO

Parce que le monde bouge

x Le mot du Maire

Cette 11^{ème} édition de courir à Chantepie montre que le sport continue à être très présent dans le cœur des Cantepiens. De nombreuses courses s'essoufflent après seulement quelques éditions, alors que la nôtre ne cesse de croître en popularité depuis son origine. Pour cela je souhaite remercier tous les acteurs de ce succès, les supporters de cette course et les organisateurs, notamment le président de la section Olivier Dolou. Cette course 2009 est différente des autres puisqu'elle inaugure un nouveau parcours qui traverse nos nouveaux quartiers. Toute la ville sera ainsi conviée à encourager nos coureurs. Que cette course permette de découvrir l'ensemble des quartiers de CHANTEPIE et qu'elle soit agréable et dynamisante pour tous. Bonne chance à tous et bon courage.

Grégoire LE BLOND
Maire de Chantepie.

x Classement

- **Courses enfants** : ils seront tous récompensés par une médaille souvenir.
Prix individuel aux 3 premiers et 3 premières de chaque course.
- **Course des «AS»** : Prix individuel aux trois premiers de chaque catégorie :
CH, CF, JH, JE, EH, EF, SH, SF, VH₁, VF₁, VH₂, VF₂, VH₃, VF₃...
- Lots du 4^{ème} au 10^{ème} de la course des AS non cumulables.
- Prix par équipe à la première de la course des «AS» : SH, SF, VH* ;
VF* composée de quatre athlètes (* tous les âges confondus).
- Prix individuel aux 3 premiers cantepiens et aux 3 premières cantepiennes de la course des AS, non cumulables.
- Prix au club, association ou entreprise la plus représentée.



Logis de France
LES LOGES
Hôtel - Restaurant**
35135 Rennes Chantepie - France

Tél. 02 99 41 67 67
Fax : 02 99 41 48 09

E-mail :
hotel-lesloges@wanadoo.fr
www.hotel-lesloges-rennes.fr

TRADITION & TERROIR
l'hôtellerie à visage humain



Brossette BTi

1, rue du Breillou
Z.I Sud-Est
35574 Chantepie Cedex
Tél. : 02 99 86 16 16
Fax : 02 99 53 85 71

www.brossette.fr

groupe **WOLSELEY**

Votre caviste à le plaisir de vous rencontrer et de vous servir place des Marelles à Chantepie

LES CAVES DE

REGUSSE

Plusieurs références en cave : Bordeaux, Bourgogne, vin de Loire, d'Alsace, plus de trente références du domaine de Régusse, Bag In Box, whisky, Champagne, épicerie fine à votre disposition.

Tél : 02 99 32 16 60
@mail : cavederegussechantepie@orange.fr

SERVIFRANCE 35

Pour tous vos dépannages
électroménager, TV, Vidéo

Vente de pièces détachées
Station Technique Agréée

38, rue des Veyettes
ZI de Chantepie (Sud-Est) 35000 RENNES
Tél. 02 99 51 82 83
Fax. 02 99 53 09 66
www.servifrance35.fr

DYFUZ

Votre image de marque



IMPRESSION

MARQUAGE

PUBLICITE

8, rue des Loges
35135 CHANTEPIE
99 41 62 92
E-mail : dyfuz@wanadoo.fr



LA FAVOLA
Pizzeria
Grill
Crêperie

35, rue de Bray
35510 Cesson-Sévigné
Tél. 02 23 30 00 29
www.restaurant-lafavola.fr

CHAUDET
paysage

Spécialiste du jardin de ville

Maintenance à l'année,
création, abattage, service à la personne

Villegast
35770 Vern/Seiche
Tél./Fax 02 99 41 08 30

Architecte
Paysagiste D.E.S.A.J

**CARROSSERIE
PEINTURE AUTOMOBILE**



Réparations toutes marques
Agrée Assurances • Pose pare-brise

☎ 02 99 41 48 89
☎ 02 99 41 45 34

Le Val Blanc - près Z.A. Hallerais
35135 CHANTEPIE

Jean-Luc

Art
Plomberie -
Neuf et R

3, r
35
Tél.
Fax



DECATHLON
Chantepie

STURM



Carrosserie Automobile

11, Rue des Veyettes
Z.I. Sud Est
35000 RENNES
Tél : 02 99 51 25 11
Fax : 02 99 50 37 48

x Décathlon «AS»

Légende

- 1^{er} tour
- 2^{ème} tour
- ▷ Direction
- R** Ravitaillement
- P** Parking



Café de la mairie
BRASSERIE

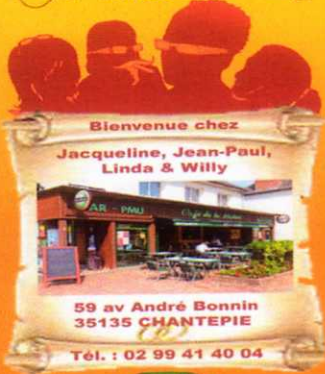

59 av André Bonnin
35135 CHANTEPIE
Tél. : 02 99 41 40 04

ELECTRICITE
COURANTS FORTS
COURANTS FAIBLES



7, Rue de la Frébarrière
35510 CESSON SEVIGNE

Tél. : 02.99.22.84.90
Fax : 02.99.53.66.05
jpr@jpr-elec.fr

☆☆☆
ESPALUX

La qualité de la vie

Cuisines
Salles de Bains

Éric **BAGOT** **mobikit**

3 allée de Bray
(face garage Volvo DeFrance)
35510 Cesson Sévigné
Tél. 02 99 50 05 05
Fax 02 99 50 05 44

Media Graphic

STUDIO PAO
IMPRESSION
FAÇONNAGE

23, RUE DES VEYETTES
CS 26303 - 35063 RENNES CEDEX
TÉL. : 02 99 86 71 86 - FAX : 02 99 50 39 04
E-mail : imprim@media-graphic.fr

OCP

OCP Répa
ZAC des C
6, rue de la Chalotai

Au cœur
de la chaîne
de santé



LE GALL
 Chauffage
 Énovation
 de la Chalotais
 35 CHANTEPIE
 02 99 41 49 26
 02 99 41 44 24

**Votre constructeurs
 de maisons individuelles**



BLM Rennes
 144, rue de Châteaugiron
 35000 Rennes
 Tél. 02 99 86 16 96

Restaurant gourmand
La Table d'Hippolyte



40, rue du bignon
 35510 Cesson Sévigné
Tél. 02 23 30 02 14
 Fax 02 23 30 06 25
 du lundi au vendredi : midi et soir
 (week-end sur réservation)



Mme Fouchet Nadine
 66 av. André Bonnin
 35135 Chantepie
Tél. 02 99 41 42 08



FAUCHÉ BRETAGNE

Correia
 Coiffure mixte
 54, avenue André Bonnin
 35135 Chantepie
 Tél. 02 99 41 58 73





AUSDARD Gyril
 ARTISAN PEINTRE
 DÉCORATEUR
 Peinture - Ravalements
 Papiers Peints
 Parquets - Revêtements
Tél. 02 99 37 71 90
 La Telais - 35410 NOUVOITOU

Nicolas Turmel
 06.15.78.13.69



Travaux d'intérieur
 Devis gratuit

Multi-services

nico.turmel@orange.fr



S.R.T.P.
 (Société Rennaise
 de Travaux Publics)
 Le Pont Bœuf • B.P. 97116
 35571 CHANTEPIE Cedex

Téléphone : 02 99 41 65 70
 Télécopie : 02 99 41 63 92
 Email : srtp@groupe-pigeon.com

**Terrassement Travaux Routiers
 VRD - Assainissement
 Travaux particuliers**



24h/24 7j/7

Organisation
 complète
 d'obsèques

Pompes Funèbres
 Marbrerie

**Vous accompagner,
 c'est notre mission**

1, rue de la Poste 35135 CHANTEPIE Tél. 02 99 41 50 98 02 99 41 51 59	Maison Funéraire 165, rue de Chatillon 35000 RENNES
--	---

Carrefour market
 Rennes
 Ruisseaux
 3574 Chantepie cedex
 02 99 41 06 43
 02 99 41 06 49



Carrefour market

L'équipe du magasin vous accueille :
 Du lundi au samedi de 8h30 à 20h
 sans interruption

Rendez-vous dans votre Carrefour market

Centre Commercial La Poterie
 Bd Paul Hutin Desgrées - RENNES
 Tél. 02.99.32.04.05

Jouez la carte des privilèges !
 Toujours plus de cadeaux et d'économies !

les chais de
SAINTE-CROIX
 CAVE | BAR À VIN | CONCEPT STORE

10 rue du bignon 35000 Rennes
 Tél. 09 77 31 78 65 Fax 02 23 27 60 59
 chais.sainte-croix@orange.fr

Chez Marc
 RESTAURANT

**Viandes et Poissons
 à la plancha**

Formule du midi
 (entrée + Plat) dès **9,90 €**

10 rue du Bignon • 35000 RENNES
 Tél. : 02 23 360 872 • Fax : 02 23 360 872

**Groupe
Launay**



boulanger
On choisit toujours mieux à deux.

SARL. AUTOMOBILES DU LANDRY

Dépannage

VENTE :
NEUF & OCCASION

MÉCANIQUE - ÉLECTRICITÉ
TÔLERIE - PEINTURE

Toutes
Marques

120, bis rue de Châteaugiron - RENNES
Tél. 02 99 50 54 58
Fax 02 99 32 28 79

Naturelle

Institut Bio - Epilation orientale

47, avenue André Bonnin
35135 Chantepie
Tel : 02 99 41 44 39

www.institutnaturelle.com

Travaux Publics
Terrassement
Empierrement
Assainissement

sarl
CHEVALLIER TP

Rte de Cesson - 35410 Domloup
Tél. 02 99 37 19 41
Fax. 02 99 37 19 44

SANDERS
OUEST

Tempo Coachs
Acteur du changement

ZA rue du Bordage
35510
CESSON SEVIGNE

Tél 02.99.83.28.69.

www.tempocoachs.com

"l'acqua nettoyage"

PRESSING du PARC

Le procédé 100% naturel de nettoyage pour vos vêtements

NETTOYAGE NATUREL
DE VOS VÊTEMENTS

Eclat Des Couleurs
Fraisheur
Efficacité De Nettoyage

4, rue du Parc
CHANTEPIE
Tél. 02 99 41 56 03

x Courses enfants CP - CE1 - CE2 / CM1 - CM2

Ville de Chantepie

Légende

- 1/ petite boucle
- 2/ grande boucle
- ▷ Direction

9h30 : CP-CE1-CE2 : La «Sojasun» (Garçons) La «Meubles Philippe» (Filles)
9h45 : CM1 - CM2 : La «Renault Curis» (Garçons) La «Coop Habitat» (Filles)

Retrait des dossards au stade avant chaque course, départ devant l'école des Landes, arrivée devant la Mairie.

HOTELS

Réservation en ligne :
www.ijwhotels.com

27, rue du Bignon,
35135 Chantepie
Tél. +33 (0)2 99 32 10 10
Fax : +33 (0)2 99 32 32 08

Email : stars-rennes@ijwhotels.com

Charles de Bel Air

Beaulieu
35230 NOYAL-CHATILLON
☎ 02 99 51 97 23

Céline Beauté

8, rue de la Poste
Place des Marelles
35135 Chantepie
Tél. 02 99 51 10 56

**SERRURIER CONSEIL
PATRICK HUCHET**

TÉL : 02 99 41 66 66
FAX 09 70 62 82 19
PORT : 06 08 37 68 80

12, RUE DE CÉZEMBRE
"PRÈS HOTEL BONZAI"
35135 CHANTEPIE

Quick

Jusqu'au 31 mars 2010

ZA la Rigourdière,
sortie 2 Cesson C.Cial
CESSON SEVIGNE

-20 %

**SUR LA COMMANDE
À EMPORTER OU AU DRIVE**

SAS RUAUX Philippe

Peinture Décoration

21, rue de la Serpette
35000 RENNES

Tel 02 99 53 42 44
Fax 02 99 50 21 49

Marion Alu
étude et devis gratuit

- ◆ fabrication portails
- ◆ clôtures aluminium
- ◆ porte de garage latéral ou sectionnelle...
- ◆ automatisme, interphone
- ◆ vidéophone

La Rougeraie - 35410 DOMLOUP
02 99 77 33 15
fax 02 99 77 33 16
e-mail : marion.alu@orange.fr
www.marionalu.com



Pompes Funèbres
Marbrerie
Exposition de monuments
Fleurs artificielles
Articles funéraires
Contrat obsèques

À votre écoute, à votre service

ZA des Logettes à Chantepie
Tél. 02 99 41 66 55



Pains spéciaux
Pâtisserie - Épicerie fine
Produits régionaux
Traiteur

Ouvert tous les jours du
dimanche au vendredi
de 6h30 à 20h30
Fermé le samedi



242, rue de Chateaugiron
35000 RENNES
Tél. 02 23 36 02 92

vision plus

OPTICIENS

CHAUSSÉE Morgane
OPTICIEN
DU OPTOMÉTRIE/CONTACTOLOGIE

MC OPTIC

6 Avenue André BONNIN 35135 CHANTEPIE
Tél 02 99 26 19 89 Fax 02 99 26 31 28
E-mail chantepie@vision-plus.fr



Restez à l'écoute

Arnaud MENER
6, av. A. Bonnin
CHANTEPIE
T. 02 99 41 05 45
F. 02 99 26 96 12
audition.france@orange.fr

SPECIALISTE
CORRECTION
AUDITIVE

× Courses enfants 6^e - 5^e / 4^e - 3^e



Nymphéa



Toilettage
Canin

Bains - Tonte - Epilation

1 avenue André Bonnin
35135 CHANTEPIE
Tél 02 99 41 42 32



Happy Crêpes
Crêperie - Grill

Ouvert le midi
du lundi au vendredi
Et le soir
du mercredi au samedi

13, Place des Marelles
35135 Chantepie
Tél. 02 99 41 42 61

CLINIC' ELECTROMECA MENAGER

R&B
Wendel AEG BOSCH GORENJE PHILIPS POLTI
Asteria moginix
Réparation électroménager - TV - HiFi
Installation d'antennes - Vente de pièces détachées
& accessoires toutes marques
9, rue du Noyer - Z.I. sud-est - 35000 RENNES
Tél. : 02 99 50 95 28 - Mail : clinic35@orange.fr

La Sandwicherie
des Landelles

30, rue des Landelles
Tél. 02 99 53 07 99
Ouvert de 9h30 à 17h du lundi au vendredi

LIFTING AUTO

NETTOYAGE AUTOMOBILE
Intérieur - Extérieur - Lustrage
11, rue du Noyer - Z.I Sud-Est
35000 RENNES

Tél/Fax. : 02.23.30.74.22



ILLE-ET-VILAINE BANQUE ET ASSURANCES

Campanile
HOTEL RESTAURANT

Séverine
et Pascal MADEC
Directeurs

ZAC des Deux-Ruisseaux
Rue de la Chalotais - 35135 Chantepie
Tél. 02 99 41 44 44
Fax : 02 99 41 63 98
rennes.chantepie@campanile.fr
www.campanile.fr

LOUVRE HOTELS



INTERMARCHÉ

Les Mousquetaires

Votre Partenaire

9h - 19h30
du Lundi
au Samedi

24/24



CHANTEPIE



Au cœur
de la chaîne
de santé

Téléphone :
02 99 41 06 43

CHANTEPIE

AMBULANCES ALPHA MURAIL

VSL • Taxi • POMPES FUNÈBRES
Transport de corps avant mise en bière



9, rue de Bel Air 146, rue St Hélier
35770 VERN/SEICHE 35000 RENNES
Tél. 02 99 62 73 15 Tél. 06 73 39 06 59
Tél/Fax 02 99 62 17 55

dsp
multimédia
distribution de solutions portables

DEPANNAGE INFORMATIQUE
à domicile
et atelier à Chantepie
(Face Norauto)
Tél. 02 99 22 23 50

Groupe Launay

RENAULT CURIS

BOUCHER **EZANG** **CHARCUTIER**
Piais cuisinés

31, Av André Bonnin 35135 Chantepie
Tél: 02 99 77 30 41
www.traiteur35.com

Manoir de la Haute Pilais
Gîte de caractère (groupes)
Salles, Chambres
Chambres d'hôtes

35135 CHANTEPIE
Dans un parc tout près de Rennes

E. BONENFANT - GOURHAND
Tél./Fax 02 99 41 57 71 - Portable 06 23 74 52 08
Site internet : www.gitehautepilais.com

✕ «Courir à Chantepie dans la course...»



Quelques membres de Courir à Chantepie lors de la course de Châteaubourg en 2009

L'association Courir à Chantepie compte environ 200 membres qui se retrouvent lors de 3 entraînements hebdomadaires (mercredi, samedi, dimanche). Pour cette 11^{ème} édition, les organisateurs soutiennent l'association des fibromyalgiques de Bretagne.

visagiste | coloriste | conseil
extension en cheveux naturels

l'atelier de 100 farine

masculin féminin

lundi - 14h - 19h
mardi, mercredi, jeudi - 9h - 19h
vendredi - 9h - 19h30
samedi - 9h - 18h

CGI des Marelles • 35135 CHANTEPIE • 02 99 41 61 21

EFFERIS®

maville.com

Les commerçants de votre marché hebdomadaire

LES POISSONNIERS REUNIS	REINE GALETES
LAURENT LE POISSONNIER	QUERE (café Thé Tisane)
EARL PELSA (volailles fermières)	CHENARD (fromager)
DEBROISE (fruits et légumes)	ORY (charcuterie)
SICOT Catherine (fruits et légumes)	GESBERT (boucherie, charcuterie)

Loïc HIGNARD
Opticien - Lunetier

CHANTEPIE OPTIQUE

Tél 02 99 41 01 75
1, rue des Landes
35135 CHANTEPIE

Les Opticiens Libres

CAVARMEN P. PICOT
Cave, Epicerie fine, Cadeaux Entreprises

Espace Monnaïa
48, rue de Bray 35510 CESSON-SEVIGNE
www.cavarmen.com 02.23.30.01.86

C+ CLEAN 35
Nettoyage Automobile

06 71 91 87 59 02 99 77 39 84
La Vallière 35135 CHANTEPIE

PORTRAIT
REPORTAGE
PUBLICITE

LA BOITE A IMAGES

photographe

place des Marelles
35135 CHANTEPIE
02 99 41 40 79

AMBULANCES ALIZÉ
V.S.L - TAXI

24h/24
7J/7

SANITAS - EST - BRETAGNE
02 99 41 60 60 02 99 41 69 61

ACIGNE 35490 Le pont d'Ouhin
CHANTEPIE 35135 Il, rue céciliennec Agence 20 201 0003
SAINT-ARMEL 35230

SARL GARAGE DES NOYERS
AGENT RÉPARATEUR

Christophe JOLIVE
Gérant

PEUGEOT

8, rue du Noyer - ZI Sud-Est - 35000 RENNES
Tél. 02 99 51 92 17 - Fax 02 99 51 09 15

LE SITE DE LA CRCHS BRETAGNE

+ de 18.000 appels en septembre et octobre

Vous trouverez tous ces renseignements sur le site de la Commission régionale des Courses Hors Stade. Une adresse indispensable à placer dans vos «sites favoris» :
Le site de la course à pieds en Bretagne
www.courirbretagne.fr

Pour pouvoir participer à la course et retirer son dossard, la présentation d'une licence FFA en cours de validité ou un certificat médical daté de moins d'un an, de non contre indication à la pratique de la course à pieds en compétition, est obligatoire.

Après la course, les photocopies seront conservées par l'organisation. Il n'y aura pas de remboursement d'engagement si l'une des pièces justificatives venait à manquer au retrait du dossard.

Chaque participant ayant pris connaissance de ces clauses s'engage sous sa propre responsabilité.

Aucune inscription par téléphone, ni prise sur place - 2000 dossards distribués.

Inscription par internet : www.courirachantepie.fr

x Bulletin d'inscription

A retourner impérativement à Jean-Yves Bodin, 48 rue Victor Hugo - 35135 Chantepie, avant le 18/11/09, accompagné d'un chèque de 7 € libellé à l'ordre de «*Courir à Chantepie*», d'un certificat médical de non contre indication à la pratique de la course à pieds en compétition daté de moins d'un an pour les non-licenciés.

Nom :

Prénom :

Sexe : H F

Année de naissance :

Catégorie : CH - CF - JH - JF - EH - EF - SH - SF - VH1 - VF1 - VH2 - VF2 - VH3 - VF3 - VH4 - VF4

(entourer la catégorie concernée)

Club ou association :

N° licence :
(obligatoire pour les licenciés)

Adresse :

.....

.....



KERMARREC

habitation

Vente et location
d'appartements et de maisons

Chantepie

37 bis av. André Bonnin

02 99 41 08 08

habitation
expertise
entreprise
promotion



E. LECLERC

VERN / VAL D'ORSON

Besoin d'un coup de pouce ?

On est là pour vous aider

Julien BARON et son équipe vous accueillent
du mardi au vendredi de 9h00 à 12h15 et de 13h45 à 18h15
et le samedi de 8h30 à 12h30.

Agence de Chantepie
Résidence Le Victoria
35 135 CHANTEPIE
Tel. 02 99 32 94 80
Fax : 02 99 32 94 89

www.societegenerale.com



caféteria
**ILLICO
RESTO**



in-cite

Agence de communication, Évènementiel et NTIC

2 RUE DES CHARMILLES, LE MYKONOS
35510 CESSON SÉVIGNÉ
TÉL : 02 99 77 33 37 - FAX : 02 99 77 37 61
MEL : CONTACT@IN-CITE.NET



MUTUELLES DU MANS ASSURANCES

Toutes assurances, Placements, Crédits

13, rue de Rennes
35410 CHÂTEAUGIRON
T. 02 99 37 41 30

ASSUR' and Finances

GRUPE POTIRON ELECTRICITE



LA PASSION DU HOME CINEMA

ETUDE - CONCEPTION - AGENCEMENT
DÉCORATION - INSTALLATION

TEL: 02 23 30 41 73

PEP

Electricité générale - Chauffage électrique
Installation Rénovation

TEL: 02 99 68 28 09

ALARMIP

SECURITE ELECTRONIQUE & RESEAUX INFORMATIQUES
TEL: 02 99 22 81 30

Aven tour

AGENCE DE VOYAGES

Spécialiste du voyage en groupe
265, rue de Châteaugiron
35000 RENNES
Tél 02.99.30.22.94.

- INSPECTION
- CONSULTING
- FORMATION

Agence de Rennes

4B, Av. des Peupliers
CS 71768
35517 Cesson Sévigné Cedex
Tél 02 99 83 60 40
Fax 02 99 83 60 49
www.socotec.fr
Eqts.rennes@socotec.fr

pour la prévention des
risques en matière de

QUALITÉ
SÉCURITÉ
ENVIRONNEMENT



SOCOTEC