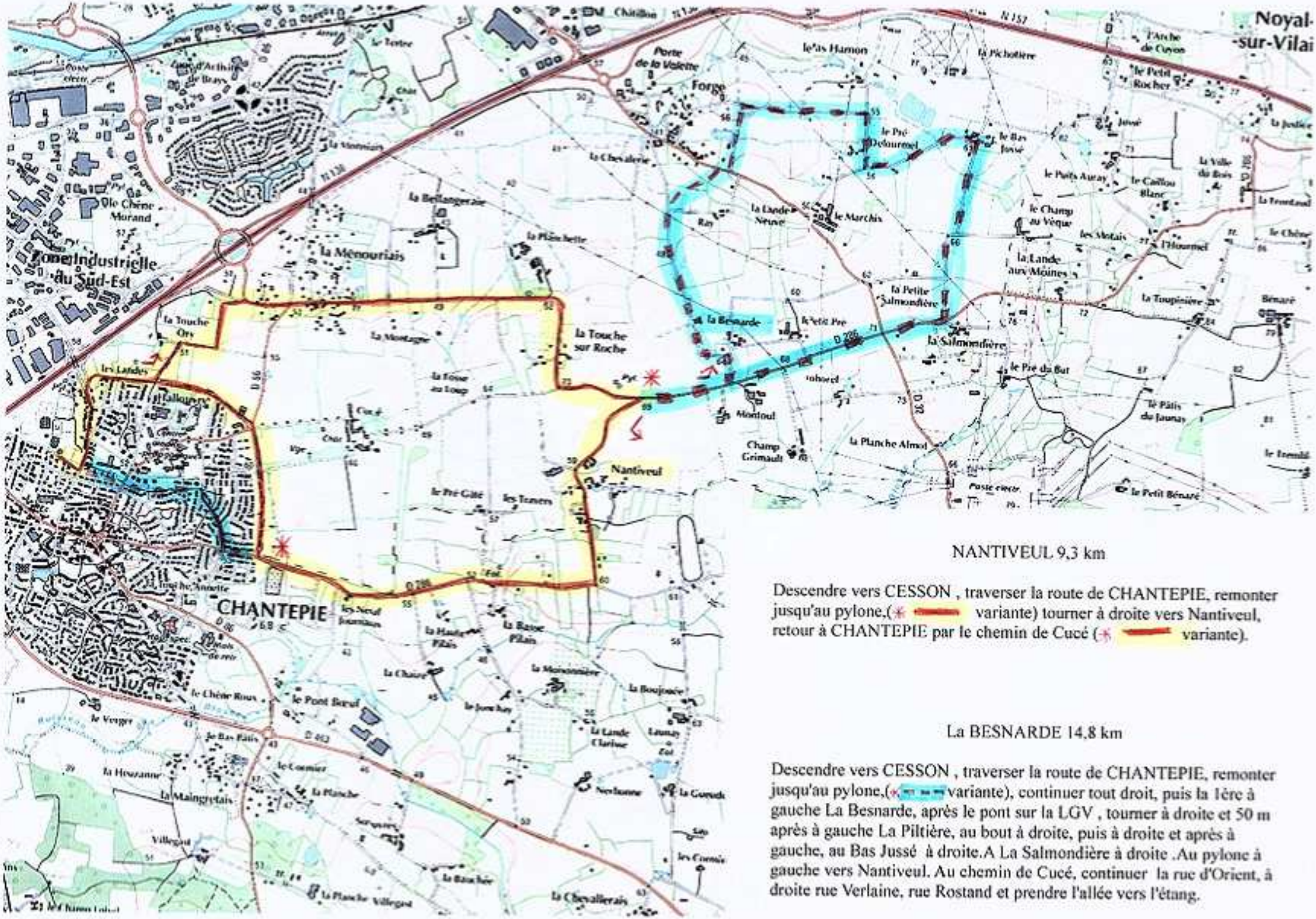

NANTIVEUL 9,3 km

Descendre vers CESSON , traverser la route de CHANTEPIE, remonter jusqu'au pylone,(✳ variante) tourner à droite vers Nantiveul, retour à CHANTEPIE par le chemin de Cucé (✳ variante).

La BESNARDE 14,8 km

Descendre vers CESSON , traverser la route de CHANTEPIE, remonter jusqu'au pylone,(✳ variante), continuer tout droit, puis la 1ère à gauche La Besnarde, après le pont sur la LGV , tourner à droite et 50 m après à gauche La Piltière, au bout à droite, puis à droite et après à gauche, au Bas Jussé à droite.A La Salmondière à droite .Au pylone à gauche vers Nantiveul. Au chemin de Cucé, continuer la rue d'Orient, à droite rue Verlaine, rue Rostand et prendre l'allée vers l'étang.